



Instandhaltung

# DB Regio AG Werkstattprofile

---

DB Regio AG

---

Instandhaltung für Dritte - R.RRI 4

---

März 2024

---

# Inhalt

<b>1 Übersicht der Werkstattstandorte DB Regio in Deutschland</b>	<b>3</b>
<b>2 Übergreifende Sicherheitsbestimmungen</b>	<b>4</b>
<b>3 Werkstattprofile</b>	<b>5</b>
3.1 Werkeverbund Nordwest	5
3.1.1 Werkestandort Aachen	5
3.1.2 Werkestandort Bremen	6
3.1.3 Werkestandort Braunschweig	7
3.1.4 Werkestandort Dortmund	8
3.1.5 Werkestandort Düsseldorf	9
3.1.6 Werkestandort Essen	10
3.1.7 Werkestandort Hannover	11
3.1.8 Werkestandort Kiel	12
3.1.9 Werkestandort Köln-Deutz	13
3.1.10 Werkestandort Köln-Nippes	14
3.1.11 Werkestandort Münster	15
3.2 Werkeverbund Ost	16
3.2.1 Werkestandort Berlin-Lichtenberg	16
3.2.2 Werkestandort Neuruppin (Außenstelle Berlin Lichtenberg)	17
3.2.3 Werkestandort Cottbus	18
3.2.4 Werkestandort Dresden	19
3.2.5 Werkestandort Erfurt	20
3.2.6 Werkestandort Halle	21
3.2.7 Werkestandort Magdeburg	22
3.2.8 Werkestandort Rostock	23
3.3 Werkeverbund Süd	24
3.3.1 Werkestandort Hof	24
3.3.2 Werkestandort Kempten	25
3.3.3 Werkestandort München-Pasing	26
3.3.4 Werkestandort Nürnberg	27
3.3.5 Werkestandort Würzburg	28
3.4 Werkeverbund SüdWest	29
3.4.1 Werkestandort Frankfurt-Griesheim	29
3.4.2 Werkestandort Freiburg	30
3.4.3 Werkestandort Kaiserslautern	31
3.4.4 Werkestandort Limburg	32
3.4.5 Werkestandort Ludwigshafen	33
3.4.6 Werkestandort Stuttgart	34
3.4.7 Werkestandort Trier	35
3.4.8 Werkestandort Ulm	36
3.4.1 Werkestandort Tübingen	37
3.5 Werkeverbund S-Bahnen	38
3.5.1 Werkestandort Frankfurt ETW	38
3.5.2 Werkestandort München-Steinhausen	39
3.5.3 Werkestandort Plochingen	40

# 1 Übersicht der Werkstattstandorte DB Regio in Deutschland

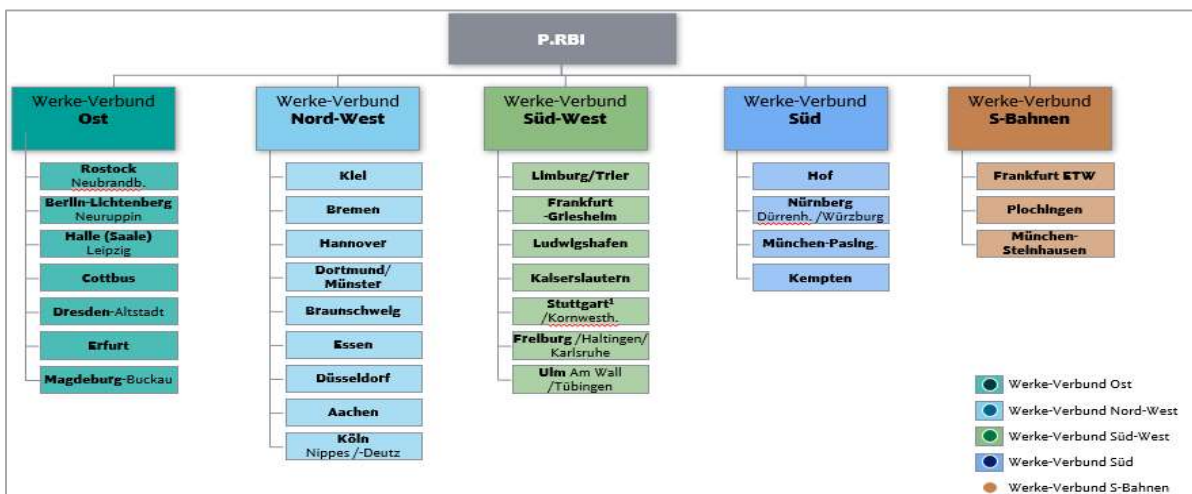

## 2 Übergreifende Sicherheitsbestimmungen

Die nachfolgenden Parameter werden von allen Gleisen der aufgeführten Wartungseinrichtungen eingehalten:

- Regellichtraumprofil nach EBO
- Spurweite: 1.435 mm
- Höchstgeschwindigkeit, sofern nicht örtlich separat geregelt:
  - in gepflasterten Bereichen, in den Hallen, bei Ein- und Ausfahrt aus den Hallen in allen Behandlungsgleisen und bei Einfahrt in besetzte Gleise: 5 km/h
  - in allen anderen Bereichen, ohne örtliche Einschränkung: 10 km/h
  - Weiterführende Festlegungen der örtlichen Betriebsstellenbücher sind zu beachten
- zulässige Achslast: 22,5 t
- Meterlast: 7,2 t/m

### 3 Werkstattprofile

#### 3.1 Werkeverbund Nordwest

##### 3.1.1 Werkestandort Aachen

Reumontstraße 5a, 52064 Aachen													
Betriebszeiten:	Elok's, ET's, VT's, DOSTO's: 00:00 Uhr - 24:00 Uhr ARA: nach Rücksprache												
Ansprechperson fachlich:	Peter Gatzweiler						Ansprechpartner LfD			DB Regio AG, Zentrale - Abt. R.RRI 4			
Telefonnummer:	+49 160 97427136						e-Mail:			dbregiowerke@deutschebahn.com			
e-Mail:	peter.gatzweiler@deutschebahn.com												
Leistungen	Bedarfsinstandsetzung	Laufwerkskontrolle	Nachschau	Fristarbeiten	Fz-Revisionen	Zugsicherungsanlagen prüfen	Unterflur Radsatzbearbeitung	Radsatztausch	Komponententausch bis ... t	Drehgestelltausch	Außenreinigung	Innenreinigung	Entsorgung geschlossener WC
Elektroloks (E146)	x	x	x	x	-	x	x	-	3,2 t				
Streckendieselloks													
Elektrotriebzüge (ET442)	x	x	x	x	x	x	-	x		x	x	x	x
Dieseletriebzüge (VT643.2)	x	x	x	x	x	x	x	x		x	x	x	-
Einstöckige Reisezugwagen													
Doppelstockwagen (D_1997, D_2003)	x	x	x	x	x Mittelwagen	x	x	x		x	x	x	x
Elektrotriebzüge (ET 1440)	x	x	x	x	x	x	-	x		x	x	x	x
Güterwagen													
Kesselwagen													

### 3.1.2 Werkstandort Bremen

Parkallee 9, 28209 Bremen													
Betriebszeiten:	Elok's, DOSTO's, Vlok's: So - Fr :19:30 Uhr - 4:30 Uhr; Mo - Fr 7:00 - 15:30; Sa 7:00 - 14:45 ARA: 00:00 Uhr - 24:00 Uhr												
Ansprechperson fachlich:	Makus Großekemper			Ansprechpartner LfD			DB Regio AG, Zentrale - Abt. R.RRI 4						
Telefonnummer:	+49 160 93901755			e-Mail:			dbregiowerke@deutschebahn.com						
e-Mail:	markus.großekemper@deutschebahn.com												
Leistungen	Be- darfs- in- stand- setzung	Lauf- werks- kon- trolle	Nach- schau	Frist- arbeiten	Fz- Revisionen	Zugsiche- rungsanla- gen prüfen	Unterflur Radsatzbe- arbeitung	Radsatz- tausch	Kompo- nenten- tausch bis ... t	Drehge- stelltausch	Außen- Reinigung	Innenrei- nigung	Entsor- gung ge- schlosse- ner WC
Elektroloks (E146, E185, ÖBB)	x	x	x	x	-	x	-	x	1t <sup>1</sup>	-	x	x	-
Streckendieselloks (V218)	x	x	x	x	x	x	-	x		x	x	x	-
Elektrotriebzüge										-	x	-	-
Dieseltreibzüge										-	x	-	-
Einstöckige Reisezugwagen	x	x	x	x	-	x	-	x		x	x	x <sup>2</sup>	x
Doppelstockwagen (DO97, DO2003, DO2010)	x	x	x	x	x	x	-	x		x	x	x <sup>2</sup>	x
Rangierdieselloks (V29X, V26X, V36X)	x	x	x	x	-	x	-	x <sup>3</sup>		x	x	x	-
Güterwagen	-	-	-	-	-	-	-	x <sup>4</sup>		-	-	-	-
Kesselwagen													

<sup>1</sup> Größere Komponenten auf Anfrage und nach Detailprüfung

<sup>2</sup> Ausschließlich über Dienstleister kein Instandhaltungsangebot

<sup>3</sup> Ausnahme Achstausch 36X nicht möglich

<sup>4</sup> Nach Einzelfallprüfung

### 3.1.3 Werkstandort Braunschweig

Ackerstraße 76, 38126 Braunschweig													
Betriebszeiten:	VT's: Mo-Fr. 6-14Uhr + So-Do 14-22Uhr ARA: nach Rücksprache												
Ansprechperson fachlich:	Markus Großekemper						Ansprechpartner LfD			DB Regio AG, Zentrale - Abt. R.RRI 4			
Telefonnummer:	+49 160 93901755						e-Mail:			dbregiowerke@deutschebahn.com			
e-Mail:	markus.großekemper@deutschebahn.com												
Leistungen	Be- darfs- in- stand- setzung	Lauf- werks- kon- trolle	Nach- schau	Frist- arbeiten	Fz- Revisionen	Zugsiche- rungsanla- gen prüfen	Unterflur Radsatzbe- arbeitung	Radsatz- tausch	Kompo- nenten- tausch bis ... t	Drehge- stelltausch	Außen- Reinigung	Innenrei- nigung	Entsor- gung ge- schlosse- ner WC
Elektroloks													
Streckendieselloks													
Elektrotriebzüge													
Dieseltriebzüge (VT640, VT648)	x	x	x	x	(x) (IS 930)	x	-	x		x	x	x, am Standort	x, am Standort
Einstöckige Reisezugwagen													
Doppelstockwagen													
Rangierdieselloks													
Güterwagen													
Kesselwagen													

### 3.1.4 Werkstandort Dortmund

Werkmeisterstr. 65, 44145 Dortmund													
Betriebszeiten:	Elok's, VT's: 00:00 Uhr - 24:00 Uhr (außnahme Sa. u. So. von 14:00 - 22:00 Uhr) ARA: 00:00 Uhr - 24:00 Uhr (außnahme Sa. u. So. von 14:00 - 22:00 Uhr) URD: 06:00 Uhr - 14:00 Uhr (Mo. - Fr.)												
Ansprechperson fachlich:	Rolf Weymann						Ansprechpartner LfD			DB Regio AG, Zentrale - Abt. R.RRI 4			
Telefonnummer:	+49 160 97439032						e-Mail:			dbregiowerke@deutschebahn.com			
e-Mail:	ralf.weymann@deutschebahn.com												
Leistungen	Be- darfs- in- stand- setzung	Lauf- werks- kon- trolle	Nach- schau	Frist- arbeiten	Fz- Revisionen	Zugsiche- rungsanla- gen prüfen	Unterflur Radsatzbe- arbeitung	Radsatz- tausch	Kompo- nenten- tausch bis ... t	Drehge- stelltausch	Außen- Reinigung	Innenrei- nigung	Entsor- gung ge- schlosse- ner WC
Elektroloks (E111, E146, E110)	x	x	x	x	-	x	x	x		x	x	x	-
Streckendieselloks													
Elektrotriebzüge													
Dieseltriebzüge VT 632/633 u. 643/644	x	x	x	x	-	x	x	x		x	x	x	-
Einstöckige Reisezugwagen													
Doppelstockwagen													
Rangierdieselloks													
Güterwagen													
Kesselwagen													



### 3.1.5 Werkstandort Düsseldorf

Harffstraße 110, 40591 Düsseldorf													
Betriebszeiten:	ET's: 00:00 Uhr - 24:00 Uhr (nicht SA+So. 15 bis 20 Uhr) ARA: nach Rücksprache / Tel: 0203 / 30172696 URD: Mo-Fr. 24h / Sa u. So. 7 - 15 Uhr und 21 - 6 Uhr												
Ansprechperson fachlich:	Stefan Hold						Ansprechpartner LfD			DB Regio AG, Zentrale - Abt. R.RRI 4			
Telefonnummer:	+49 160 93985787						e-Mail:			dbregiowerke@deutschebahn.com			
e-Mail:	stefan.hold@deutschebahn.com												
Leistungen	Be- darfs- in- stand- setzung	Lauf- werks- kon- trolle	Nach- schau	Frist- arbeiten	Fz- Revisionen	Zugsiche- rungsanla- gen prüfen	Unterflur Radsatzbe- arbeitung	Radsatz- tausch	Kompo- nenten- tausch bis ... t	Drehge- stelltausch	Außen- Reinigung	Innenrei- nigung	Entsorg- ung ge- schlosse- ner WC
Elektroloks (alle Baureihen)	-	-	-	-	-	-	x	-	2 t	-	x	-	-
Streckendieselloks													
Elektrotriebzüge (ET420, ET422 ET423, ET442, ET1440)	x	-	x	x	nur BR 422/423	x	x	442/1440 (nur 3ter)		442/1440 (nur 3ter)	x	x	x
Dieseltriebzüge (alle Baureihen)	-	-	-	-	-	-	x	-					
Einstöckige Reisezugwagen	-	-	-	-	-	-	x	x		x	x	x	x
Doppelstockwagen	-	-	-	-	-	-	x	-		-	x	x	x
Rangierdieselloks	-	-	-	-	-	-	x	-					
Güterwagen	-	-	-	-	-	-	x	-					
Kesselwagen	-	-	-	-	-	-	x	-					

### 3.1.6 Werkstandort Essen

Schederhofstraße 56, 45145 Essen													
Betriebszeiten:	ET's: 00:00 Uhr - 24:00 Uhr ARA: 00:00 Uhr - 24:00 Uhr												
Ansprechperson fachlich:	Neset Özümer						Ansprechpartner LfD			DB Regio AG, Zentrale - Abt. R.RRI 4			
Telefonnummer:	+49 160 97435708						e-Mail:			dbregiowerke@deutschebahn.com			
e-Mail:	neset.oezuemer@deutschebahn.com												
Leistungen	Be- darfs- in- stand- setzung	Lauf- werks- kon- trolle	Nach- schau	Frist- arbeiten	Fz- Revisionen	Zugsiche- rungsanla- gen prüfen	Unterflur Radsatzbe- arbeitung	Radsatz- tausch	Kompo- nenten- tausch bis ... t	Drehge- stelltausch	Außen- Reinigung	Innenrei- nigung	Entsor- gung ge- schlosse- ner WC
Elektroloks									8 t				
Streckendieselloks													
Elektrotriebzüge (ET422, ET425, ET426, ET426.1, ET427.1)	x	x	x	x	-	x	-	x		x	x	x	x
Dieseltriebzüge													
Einstöckige Reisezugwagen													
Doppelstockwagen													
Rangierdieselloks													
Güterwagen													
Kesselwagen													

### 3.1.7 Werkstandort Hannover

Einbecker Straße 1A, 30419 Hannover													
Betriebszeiten:	ET's: Mo-Fr 00:00 Uhr- 24:00 Uhr, Sa+So 07:00 -15:45 Uhr, 21:15-06:00 Uhr (bis Fplw. Juni 2022) VT: Mo-Do 07:00 Uhr- 22:00 Uhr, Fr 07:00 -14:00 Uhr, Sa 07:00-15:00 Uhr (ab Fplw. Juni 2022) URD: ja (ab 01.09.22 nach Sanierung)												
Ansprechperson fachlich:	Frank Thum						Ansprechpartner LfD			DB Regio AG, Zentrale - Abt. R.RRI 4			
Telefonnummer:	+49 160 90940767						e-Mail:			dbregiowerke@deutschebahn.com			
e-Mail:	frank.thum@deutschebahn.com												
Leistungen	Be- darfs- in- stand- setzung	Lauf- werks- kon- trolle	Nach- schau	Frist- arbeiten	Fz- Revisionen	Zugsiche- rungsanla- gen prüfen	Unterflur Radsatzbe- arbeitung	Radsatz- tausch	Kompo- nenten- tausch bis ... t	Drehge- stelltausch	Außen- Reinigung	Innenrei- nigung	Entsor- gung ge- schlosse- ner WC
Elektrolok													
Streckendieselloks													
Elektrotriebzüge (ET424, ET425 bis Fplw. Juni 2022 )	x	x	x	x	-	x	x	x		x	-	-	x
Dieseltreibzüge (VT 648 ab Fplw. Juni 2022)	x	x	x	x	-	x	x	x		x	-	-	x
Einstöckige Reisezugwagen													
Doppelstockwagen													
Rangierdieselloks													
Güterwagen													
Kesselwagen													

### 3.1.8 Werkstandort Kiel

Alte Lübecker Chaussee 15, 24114 Kiel													
Betriebszeiten:	Elok's, Vlok's, ET's, DOSTO's: 00:00 Uhr - 24:00 Uhr ARA: 0:00 Uhr - 24:00 Uhr												
Ansprechperson fachlich:	Thomas Schweim				Ansprechpartner LfD				DB Regio AG, Zentrale - Abt. R.RRI 4				
Telefonnummer:	+49 431 2479 382				e-Mail:				dbregiowerke@deutschebahn.com				
e-Mail:	thomas.schweim@deutschebahn.com												
Leistungen	Be- darfs- in- stand- setzung	Lauf- werks- kon- trolle	Nach- schau	Frist- arbeiten	Fz- Revisionen	Zugsiche- rungsanla- gen prüfen	Unterflur Radsatzbe- arbeitung	Radsatz- tausch	Kompo- nenten- tausch bis ... t	Drehge- stelltausch	Außen- Reinigung	Innenrei- nigung	Entsor- gung ge- schlosse- ner WC
Elektroloks (E112, E146)	x	x	x	x	-	x	-	x		x	x	x	-
Streckendieselloks (V218)	x	x	x	x	-	x	-	x		x	x	x	-
Elektrotriebzüge (ET445)	x	x	x	x	-	x	-	x		x	x	x	x
Dieseltriebzüge (VT648)	x	x	x	x	-	x	-	x		x	x	x	x
Einstöckige Reisezugwagen													
Doppelstockwagen (D_2003, D_2010)	x	x	x	x	x	x	-	x		x	x	x	x
Rangierdieselloks													
Güterwagen													
Kesselwagen													

### 3.1.9 Werkstandort Köln-Deutz

Deutz-Mülheimer-Straße 2, 50679 Köln													
Betriebszeiten:	VT's: 8:15 Uhr - 16:18 Uhr, 21:15 - 5:18 Uhr ARA: 00.00 Uhr - 24.00 Uhr												
Ansprechperson fachlich:	Hans-Jürgen Strauch						Ansprechpartner LfD			DB Regio AG, Zentrale - Abt. R.RRI 4			
Telefonnummer:	+49 160 97429567						e-Mail:			dbregiowerke@deutschebahn.com			
e-Mail:	hans-juergen.strauch@deutschebahn.com												
Leistungen	Be- darfs- in- stand- setzung	Lauf- werks- kon- trolle	Nach- schau	Frist- arbeiten	Fz- Revisionen	Zugsiche- rungsanla- gen prüfen	Unterflur Radsatzbe- arbeitung	Radsatz- tausch	Kompo- nenten- tausch bis ... t	Drehge- stelltausch	Außen- Reinigung	Innenrei- nigung	Entsor- gung ge- schlosse- ner WC
Elektroloks													
Streckendieselloks													
Elektrotriebzüge													
Dieseltriebzüge (VT620, VT622, VT644)	x	-	x	x	-	x	-	x		x	x	-	-
Einstöckige Reisezugwagen													
Doppelstockwagen													
Rangierdieselloks													
Güterwagen													
Kesselwagen													

### 3.1.10 Werkstandort Köln-Nippes

Longericher Straße 200, 50739 Köln													
Betriebszeiten:	ET's: 00:00 Uhr - 24:00 Uhr ARA: 00:00 Uhr - 24.00 Uhr												
Ansprechperson fachlich:	Hans-Jürgen Strauch						Ansprechpartner LfD			DB Regio AG, Zentrale - Abt. R.RRI 4			
Telefonnummer:	+49 160 97429567						e-Mail:			dbregiowerke@deutschebahn.com			
e-Mail:	hans-juergen.strauch@deutschebahn.com												
Leistungen	Be- darfs- in- stand- setzung	Lauf- werks- kon- trolle	Nach- schau	Frist- arbeiten	Fz- Revisionen	Zugsiche- rungsanla- gen prüfen	Unterflur Radsatzbe- arbeitung	Radsatz- tausch	Kompo- nenten- tausch bis ... t	Drehge- stelltausch	Außen- Reinigung	Innenrei- nigung	Entsor- gung ge- schlosse- ner WC
Elektroloks													
Streckendieselloks													
Elektrotriebzüge (ET420, ET423, ET425)	x	-	x	x	-	x	-	x		-	x	x	x
Dieseltriebzüge													
Einstöckige Reisezugwagen													
Doppelstockwagen													
Rangierdieselloks													
Güterwagen													
Kesselwagen													

### 3.1.11 Werkstandort Münster

Industrieweg 120, 48155 Münster													
Betriebszeiten:	Elok's, ET's, VT's, DOSTO's: 00:00 Uhr - 24:00 Uhr ARA: nach Rücksprache												
Ansprechperson fachlich:	Ralf Weymann			Ansprechpartner LfD			DB Regio AG, Zentrale - Abt. R.RRI 4						
Telefonnummer:	+49 160 97439032			e-Mail:			dbregiowerke@deutschebahn.com						
e-Mail:	ralf.weymann@deutschebahn.com												
Leistungen	Be- darfs- in- stand- setzung	Lauf- werks- kon- trolle	Nach- schau	Frist- arbeiten	Fz- Revisionen	Zugsiche- rungsanla- gen prüfen	Unterflur Radsatzbe- arbeitung	Radsatz- tausch	Kompo- nenten- tausch bis ... t	Drehge- stelltausch	Außen- Reinigung	Innenrei- nigung	Entsor- gung ge- schlosse- ner WC
Elektroloks (E146)	x	x	x	x	-	x	-	-	10 t	-	x	x	-
Streckendieselloks													
Elektrotriebzüge (ET442, ET1428)	x	x	x	x	-	x	-	x		x	x	x	x
Dieseltriebzüge (VT643.0, VT644)	x	x	x	x	-	x	-	x		x	x	x	x
Einstöckige Reisezugwagen													
Doppelstockwagen D_1994, D_2003,	x	x	x	x	-	x	-	x		x	x	x	x
Rangierdieselloks													
Güterwagen													
Kesselwagen													

## 3.2 Werkeverbund Ost

### 3.2.1 Werkstandort Berlin-Lichtenberg

Buchberger Straße 19, 10365 Berlin													
Betriebszeiten:	00:00 - 24:00 Uhr; abzüglich Fr./Sa./So. von 14:50 Uhr - 20:10 Uhr ARA: 00:00 - 24:00 Uhr												
Ansprechperson fachlich:	Christoph Wolling						Ansprechpartner LfD			DB Regio AG, Zentrale - Abt. R.RRI 4			
Telefonnummer:	+49 160 97403813						e-Mail:			dbregiowerke@deutschebahn.com			
e-Mail:	christoph.wolling@deutschebahn.com												
Leistungen	Be- darfs- in- stand- setzung	Lauf- werks- kon- trolle	Nach- schau	Frist- arbeiten	Fz- Revisionen	Zugsiche- rungsanla- gen prüfen	Unterflur Radsatzbe- arbeitung	Radsatz- tausch	Kompo- nenten- tausch bis ... t	Drehge- stelltausch	Außen- Reinigung	Innenrei- nigung	Entsor- gung ge- schlosse- ner WC
Elektroloks (BR 112, 114, 143, 147, 182)	x	x	x	x	-	x	-	x		x	x	-	-
Streckendieselloks	-	-	-	-	-	-	-	-		-	-	-	-
Elektrotriebzüge (ET442)	x	x	x	x	-	x	-	x		x	x	x	x
Dieseltriebzüge (VT646)	x	x	x	x	-		-	x		x	x	x	x
Einstöckige Reisezugwagen (m-Wagen)	x	x	x	x	-	x	-	x		x	x	x	x
Doppelstockwagen (D_1994, D_1996, D_2010)	x	x	x	x	-	x	-	x		x	x	x	x
Rangierdieselloks													
Güterwagen													
Kesselwagen													



### 3.2.2 Werkstandort Neuruppin (Außenstelle Berlin Lichtenberg)

Nymburkring 20, 161836 Neuruppin													
Betriebszeiten:	00:00 – 24:00 Uhr; abzüglich Mo.–Do. 15-20 Uhr, Fr. 15–06 Uhr (Sa.) sowie Sa. 13:00 Uhr – So. 20:00 Uhr ARA: entsprechend der Betriebszeiten												
Ansprechperson fachlich:	Christoph Wolling						Ansprechpartner LfD			DB Regio AG, Zentrale - Abt. R.RRI 4			
Telefonnummer:	+49 160 97403813						e-Mail:			dbregiowerke@deutschebahn.com			
e-Mail:	christoph.wolling@deutschebahn.com												
Leistungen	Be- darfs- in- stand- setzung	Lauf- werks- kon- trolle	Nach- schau	Frist- arbeiten	Fz- Revisionen	Zugsiche- rungsanla- gen prüfen	Unterflur Radsatzbe- arbeitung	Radsatz- tausch	Kompo- nenten- tausch bis ... t	Drehge- stelltausch	Außen- Reinigung	Innenrei- nigung	Entsor- gung ge- schlosse- ner WC
Elektroloks (BR 112, 114, 143, 147, 182)	-	-	-	-	-	-	-	-	8 t	-	-	-	-
Streckendieselloks	-	-	-	-	-	-	-	-		-	-	-	-
Elektrotriebzüge (ET442)	-	-	-	-	-	-	-	-		-	-	-	-
Dieseltriebzüge (VT646 und VT648)	x	x	x	x	-	x	-	x		x	x	-	x
Einstöckige Reisezugwagen (m-Wagen)	-	-	-	-	-	-	-	-		-	-	-	-
Doppelstockwagen (D_1994, D_1996, D_2010)	-	-	-	-	-	-	-	-		-	-	-	-

### 3.2.3 Werkstandort Cottbus

Sachsendorfer Straße 41, 03048 Cottbus													
Betriebszeiten:	Mo-So 00:00 Uhr - 24:00 Uhr; außer Mo 04:15-06:00 Uhr ARA: entsprechend der Betriebszeiten URD: entsprechend der Betriebszeiten												
Ansprechperson fachlich:	Jens Hoche						Ansprechpartner LfD			DB Regio AG, Zentrale - Abt. R.RRI 4			
Telefonnummer:	+49 151 12590317						e-Mail:			dbregiowerke@deutschebahn.com			
e-Mail:	jens.hoche@deutschebahn.com												
Leistungen	Be- darfs- in- stand- setzung	Lauf- werks- kon- trolle	Nach- schau	Frist- arbeiten	Fz- Revisionen	Zugsiche- rungsanla- gen prüfen	Unterflur Radsatzbe- arbeitung	Radsatz- tausch	Kompo- nenten- tausch bis ... t	Drehge- stelltausch	Außen- Reinigung	Innenrei- nigung	Entsor- gung ge- schlosse- ner WC
Elektroloks (E112, E114, E143, E182, E147)	x	x	x	x	-	x	x	x	12,5 t	x	x	x	-
Streckendieselloks	-	-	-	-	-	-	(x)	-		-	(x)	(x)	-
Elektrotriebzüge (ET442, 463)	x	x	x	x	-	x	-	x		-	x	x	x
Dieseltriebzüge (BR 628)	-	-	-	-	-	-	(x)	-		-	(x)	(x)	(x)
Einstöckige Reisezugwagen	x	x	x	x	-	x	x	x		x	x	x	x
Doppelstockwagen (D_1994, D_1997, D_2003)	x	x	x	x	x	x	x	x		x	x	x	x
Rangierdieselloks	-	-	-	-	-	-	(x)	-		-	(x)	(x)	-
Güterwagen													
Kesselwagen													

(X) auf Anfrage

### 3.2.4 Werkstandort Dresden

Zwickauer Straße 86, 01069 Dresden													
Betriebszeiten:	E-Loks, ET's, VT's, DOSTO's: 00:00 Uhr - 24:00 Uhr ARA: 00:00 Uhr - 24:00 Uhr												
Ansprechperson fachlich:	Matthias Wolf				Ansprechpartner LfD				DB Regio AG, Zentrale - Abt. R.RRI 4				
Telefonnummer:	+49 174 3274474				e-Mail:				dbregiowerke@deutschebahn.com				
e-Mail:	matthias.ms.wolf@deutschebahn.com												
Leistungen	Be- darfs- in- stand- setzung	Lauf- werks- kon- trolle	Nach- schau	Frist- arbeiten	Fz- Revisionen	Zugsiche- rungsanla- gen prüfen	Unterflur Radsatzbe- arbeitung	Radsatz- tausch	Kompo- nenten- tausch bis ... t	Drehge- stelltausch	Außen- Reinigung	Innenrei- nigung	Entsor- gung ge- schlosse- ner WC
Elektroloks (E 143, E 146.0, 146.2)	x	x	x	x	-	x	-	x	8 t	x	x	x	-
Streckendieselloks	-	-	-	-	-	-	-	-		-	-	-	-
Elektrotriebzüge (ET442)	x	x	x	x	-	x	-	x		x	x	x	x
Dieseltriebzüge (VT642)	x	x	x	x	-	x	-	x		x	x	x	x
Einstöckige Reisezugwagen	-	-	-	-	-	-	-	-		-	-	-	-
Doppelstockwagen (D_1994, D_2003)	x	x	x	x	-	x	-	x		x	x	x	x
Rangierdieselloks													
Güterwagen													
Kesselwagen													

### 3.2.5 Werkstandort Erfurt

Am Wasserturm 3, 99085 Erfurt													
Betriebszeiten:	Mo-Fr 00:00 Uhr - 24:00 Uhr, Sa 00:00 - 14:30 Uhr, So 19:00 - 24:00 Uhr ARA: 00:00 Uhr - 24:00 Uhr URD: entsprechend der Betriebszeiten												
Ansprechperson fachlich:	n.n.			Ansprechpartner LfD			DB Regio AG, Zentrale - Abt. R.RRI 4						
Telefonnummer:	+49 361 3004200			e-Mail:			dbregiowerke@deutschebahn.com						
e-Mail:													
Leistungen	Be- darfs- in- stand- setzung	Lauf- werks- kon- trolle	Nach- schau	Frist- arbeiten	Fz- Revisionen	Zugsiche- rungsanla- gen prüfen	Unterflur Radsatzbe- arbeitung	Radsatz- tausch	Kompo- nenten- tausch bis ... t	Drehge- stelltausch	Außen- Reinigung	Innenrei- nigung	Entsor- gung ge- schlosse- ner WC
Elektroloks (BR 143,182)	(x)	-	-	-	-	-	x	-	12,5 t	-	-	-	-
Streckendieselloks (V 245)	x	-	x	(x)	-	x	x	-		-	x	-	-
Elektrotriebzüge (ET 442)	x	-	-	-	-	x	x	x		x	-	(x)	x
Dieseltriebzüge (VT612, VT641, VT642)	x	x	x	x	x	x	x	x		x	x	(x)	x
Einstöckige Reisezugwagen (BA y u- m)	-	-	-	-	-	-	x	-		-	x	-	x
Doppelstockwagen	-	-	-	-	-	-	x	-		-	x	-	x
Rangierdieselloks	(x)	-	-	-	-	-	x	-		-	-	-	-
Güterwagen (ohne Kesselwagen)	-	-	-	-	-	-	x	-		-	-	-	-
Weitere Loks, ET- und VT- Baureihen	-	-	-	-	-	-	x	-		-	(x)	(x)	-

(X) auf Anfrage

### 3.2.6 Werkstandort Halle

Volkmannstraße 39, 06112 Halle													
Betriebszeiten:	Mo-So 00:00 Uhr - 24:00 Uhr ARA: 00:00 Uhr - 24:00 Uhr												
Ansprechperson fachlich:	Gerald Schulze						Ansprechpartner LfD			DB Regio AG, Zentrale - Abt. R.RRI 4			
Telefonnummer:	+49 160 90837530						e-Mail:			dbregiowerke@deutschebahn.com			
e-Mail:	gerald.schulze@deutschebahn.com												
Leistungen	Be- darfs- in- stand- setzung	Lauf- werks- kon- trolle	Nach- schau	Frist- arbeiten	Fz- Revisionen	Zugsiche- rungsanla- gen prüfen	Unterflur Radsatzbe- arbeitung	Radsatz- tausch	Kompo- nenten- tausch bis ... t	Drehge- stelltausch	Außen- Reinigung	Innenrei- nigung	Entsor- gung ge- schlosse- ner WC
Elektroloks (E112, 114, 140, 143, 145, 146, 148, TRAXX 1 Serie)	x	x	x	x	x	x	-	x	Auf Anfrage	-	x	x	-
Streckendieselloks	-	-	-	-	-	x	-	-		-	-	x	-
Elektrotriebzüge (ET442)	x	x	x	x	-	x	-	x		-	x	x	x
Dieseltriebzüge (VT641) in Leipzig Süd	x	x	-	x	-	-	-	-		-	x	x	-
Einstöckige Reisezugwagen	x	x	x	x	-	x	-	x		-	x	x	-
Doppelstockwagen (D_1994)	x	x	x	x	-	x	-	x		-	x	x	x
Rangierdieselloks	-	-	-	-	-	X	-	-		-	-	x	-
Güterwagen													
Kesselwagen													

### 3.2.7 Werkstandort Magdeburg

Schanzenweg 06, 39104 Magdeburg													
Betriebszeiten:	Elok's, ET's, DOSTO's: 00:00 Uhr - 24:00 Uhr ARA: 00:00 Uhr - 24:00 Uhr												
Ansprechperson fachlich:	Gerald Schulze				Ansprechpartner LfD				DB Regio AG, Zentrale - Abt. R.RRI 4				
Telefonnummer:	+49 160 90837530				e-Mail:				dbregiowerke@deutschebahn.com				
e-Mail:	gerald.schulze@deutschebahn.com												
Leistungen	Be- darfs- in- stand- setzung	Lauf- werks- kon- trolle	Nach- schau	Frist- arbeiten	Fz- Revisionen	Zugsiche- rungsanla- gen prüfen	Unterflur Radsatzbe- arbeitung	Radsatz- tausch	Kompo- nenten- tausch bis ... t	Drehge- stelltausch	Außen- Reinigung	Innenrei- nigung	Entsor- gung ge- schlosse- ner WC
Elektroloks (E 112, 114, 143, 146)	x	x	x	x	-	x	-	x	Auf Anfrage	-	x	-	-
Streckendieselloks	-	-	-	-	-	-	-	-		-	-	-	-
Elektrotriebzüge (ET425, ET 442 )	x	x	x	x	-	x	-	x		x	x	x	-
Einstöckige Reisezugwagen	-	-	-	-	-	-	-	-		-	-	-	-
Doppelstockwagen (D_1994, D_2003)	x	-	x	x	-	x	-	x		-	x	x	-
Rangierdieselloks													
Güterwagen													
Kesselwagen													

### 3.2.8 Werkstandort Rostock

Dalwitzhofer Weg, 9, 18059 Rostock														
Betriebszeiten:	Mo-So: 00:00 Uhr - 24:00 Uhr, außer 17:15 Uhr - 18:45 (Sa/So) ARA: 00:00 - 24:00 Uhr							Neubrandenburg: Mo-Fr 07:00- 17:00 Uhr						
Ansprechperson fachlich:	Hendrik Frick					Ansprechpartner LfD			DB Regio AG, Zentrale - Abt. R.RRI 4					
Telefonnummer:	+49 160 97494087					e-Mail:			dbregiowerke@deutschebahn.com					
e-Mail:	hendrik.frick@deutschebahn.com													
Leistungen	Bedarfsinstandsetzung	Laufwerkskontrolle	Nachschau	Fristarbeiten	Fz-Revisionen	Zugsicherungsanlagen prüfen	Unterflur Radsatzbearbeitung	Radsatztausch	Komponententausch bis ... t	Drehgestelltausch	Außenreinigung bis -5°C	Innenreinigung	Entsorgung geschlossener WC	
Elektroloks (E112, 114, E143, 143.6, 182)	x	x	x	x	-	x	-	x	16 t	x	x	-	-	
Streckendieselloks	-	-	-	-	-	-	-	-		-	-	-	-	
Elektrotriebzüge (ET429, 442, 445)	x	x	x	x	-	x	-	x		x	x	-	x	
Dieseltriebzüge (VT 623, 640, 642, 646, 648)*	x	x	x	x	-	x	-	x		x	x	-	x	
Einstöckige Reisezugwagen (Modus)	x	x	x	x	-	x	-	x		-	x	-	x	
Doppelstockwagen (D_1994, D_1997, D_2010)	x	x	x	x	-	x	-	x		x	x	-	x	
Rangierdieselloks														
Güterwagen														
Kesselwagen														

\* VT 623, 640, 642 Standort Rostock und Neubrandenburg, VT 648 ausschließlich am Standort Neubrandenburg

### 3.3 Werkeverbund Süd

#### 3.3.1 Werkestandort Hof

Am Bahnbetriebswerk 20, 95028 Hof													
Betriebszeiten:	VT's: Mo-Fr 00:00 Uhr - 24:00 Uhr; Sa+So 20:45 Uhr - 14:30 Uhr; Feiertage wie So ARA: 24 Stunden 7 Tage URD: Mo-Do 06:30 Uhr - 21:00 Uhr; Fr 06:30 Uhr - 20:00 Uhr												
Ansprechperson fachlich:	Bernhard Schindler						Ansprechpartner LfD			DB Regio AG, Zentrale - Abt. R.RRI 4			
Telefonnummer:	+49 160 97473648						e-Mail:			dbregiowerke@deutschebahn.com			
e-Mail:	bernhard.b.schindler@deutschebahn.com												
Leistungen	Be- darfs- in- stand- setzung	Lauf- werks- kon- trolle	Nach- schau	Frist- arbeiten	Fz- Revisionen	Zugsiche- rungsanla- gen prüfen	Unterflur Radsatzbe- arbeitung	Radsatz- tausch	Kompo- nenten- tausch bis ... t	Drehge- stelltausch	Außen- Reinigung	Innenrei- nigung	Entsor- gung ge- schlosse- ner WC
Elektroloks													
Streckendieselloks													
Elektrotriebzüge													
Dieseltriebzüge (VT612, VT641)	x	x	x	x	x	x	x	x		x	x	x	x
Einstöckige Reisezugwagen													
Doppelstockwagen													
Rangierdieselloks													
Güterwagen													
Kesselwagen													



### 3.3.2 Werkstandort Kempten

Eicher Straße 9, 87435 Kempten													
Betriebszeiten:	Vlok's, VT's: 00:00 Uhr - 24:00 Uhr ARA: nach Bedarf , 00:00 Uhr - 24:00 Uhr												
Ansprechperson fachlich:	Karsten Schulz						Ansprechpartner LfD			DB Regio AG, Zentrale - Abt. R.RRI 4			
Telefonnummer:	+49 160 96921176						e-Mail:			dbregiowerke@deutschebahn.com			
e-Mail:	karsten.kt.schulz@deutschebahn.com												
Leistungen	Be- darfs- in- stand- setzung	Lauf- werks- kon- trolle	Nach- schau	Frist- arbeiten	Fz- Revisionen	Zugsiche- rungsanla- gen prüfen	Unterflur Radsatzbe- arbeitung	Radsatz- tausch	Kompo- nenten- tausch bis ... t	Drehge- stelltausch	Außen- Reinigung	Innenrei- nigung	Entsor- gung ge- schlosse- ner WC
Elektroloks													
Streckendieselloks (V218)	x	x	x	x	-	X	-	x		x	x	-	-
Elektrotriebzüge													
Dieseletriebzüge (VT612, VT622/623, VT633, VT642, VT650)	x	x	x	x	-	x	-	x		x	x	-	-
Einstöckige Reisezugwagen													
Doppelstockwagen													
Rangierdieselloks													
Güterwagen													
Kesselwagen													

### 3.3.3 Werkstandort München-Pasing

Bergsonstraße 115, 81245 München													
Betriebszeiten:	ET's, ESTO's, DOSTO's: 00:00 Uhr - 24:00 Uhr URD: 00:00 Uhr - 24:00 Uhr												
Ansprechperson fachlich:	Michael Rosche						Ansprechpartner LfD			DB Regio AG, Zentrale - Abt. R.RRI 4			
Telefonnummer:	+49 160 974 61887						e-Mail:			dbregiowerke@deutschebahn.com			
e-Mail:	michael.rosche@deutschebahn.com												
Leistungen	Be- darfs- in- stand- setzung	Lauf- werks- kon- trolle	Nach- schau	Frist- arbeiten	Fz- Revisionen	Zugsiche- rungsanla- gen prüfen	Unterflur Radsatzbe- arbeitung	Radsatz- tausch	Kompo- nenten- tausch bis ... t	Drehge- stelltausch	Außen- Reinigung	Innenrei- nigung	Entsor- gung ge- schlosse- ner WC
Elektroloks									9 t				
Streckendieselloks													
Elektrotriebzüge (ET442, ET445)	x	x	x	x	-	x	x	x		x	-	x	x
Dieseltriebzüge													
Einstöckige Reisezugwagen (n-Wagen)	x	x	x	x	-	x	x	x		x	-	x	x
Doppelstockwagen (D_1994D_1997, D_2010)	x	x	x	x	-	x	x	x		x	-	x	x
Rangierdieselloks													
Güterwagen													
Kesselwagen													

### 3.3.4 Werkstandort Nürnberg

Dörfler Straße 10, 90429 Nürnberg													
Betriebszeiten:	Instandhaltung: auf Anfrage ARA: auf Anfrage URD: Mo-Fr 06:00 - 22:30 Uhr												
Ansprechperson fachlich:	Christian Grötsch						Ansprechpartner LfD			DB Regio AG, Zentrale - Abt. R.RRI 4			
Telefonnummer:	+49 911 219 2385						e-Mail:			dbregiowerke@deutschebahn.com			
e-Mail:	christian.groetsch@deutschebahn.com												
Leistungen	Bedarfsinstandsetzung	Laufwerkskontrolle	Nachschau	Fristarbeiten	Fz-Revisionen	Zugsicherungsanlagen prüfen	Unterflur Radsatzbearbeitung	Radsatztausch	Komponententausch bis ... t	Drehgestelltausch	Außenreinigung	Innenreinigung	Entsorgung geschlossener WC
Elektroloks (111, 146.2, 147.5,193)	x	x	x	x	-	x	x	x		-	x	x	-
Streckendieselloks	-	-	-	-	-	-	x	-		-	-	-	-
Elektrotriebzüge (ET442,1440,440,445,425)	x	x	x	x	-	x	x	x		x	x	x	x
Dieseltriebzüge (VT642, 648.3, 622)	x	x	x	x	-	x	x	x		x	x	x	X
Einstöckige Reisezugwagen (x-Wagen)	x	x	x	x	-	x	x	x		x	x	x	x
Doppelstockwagen (D_1997, D_2003; D_2010)	x	x	x	x	x	x	x	x		x	x	x	x
Rangierdieselloks (H3)	x	x	x	x	-	-	x	x		-	x	-	-
Güterwagen													
Kesselwagen													

### 3.3.5 Werkstandort Würzburg

Steinstraße 4, 97080 Würzburg													
Betriebszeiten:	Instandhaltung: auf Anfrage ARA: auf Anfrage												
Ansprechperson fachlich:	Christian Grötsch						Ansprechpartner LfD			DB Regio AG, Zentrale - Abt. R.RRI 4			
Telefonnummer:	+49 911 219 2385						e-Mail:			dbregiowerke@deutschebahn.com			
e-Mail:	christian.groetsch@deutschebahn.com												
Leistungen	Be- darfs- in- stand- setzung	Lauf- werks- kon- trolle	Nach- schau	Frist- arbeiten	Fz- Revisionen	Zugsiche- rungsanla- gen prüfen	Unterflur Radsatzbe- arbeitung	Radsatz- tausch	Kompo- nenten- tausch bis ... t	Drehge- stelltausch	Außen- Reinigung	Innenrei- nigung	Entsor- gung ge- schlosse- ner WC
Elektroloks													
Streckendieselloks													
Elektrotriebzüge (ET425, ET426, ET440, ET445)	x	x	x	x	-	x	-	(x)		-	X bis +5C°	x	x
Dieseltriebzüge													
Einstöckige Reisezugwagen													
Doppelstockwagen (D_2010)	x	x	x	x	-	x	-	(x)		-	X bis +5C°	x	X
Rangierdieselloks													
Güterwagen													
Kesselwagen													

### 3.4 Werkeverbund SüdWest

#### 3.4.1 Werkstandort Frankfurt-Griesheim

Hermann-Eggert-Straße 33, 60327 Frankfurt am Main													
Betriebszeiten:	Mo -Fr 07:30 Uhr - 15:30 Uhr (Rzw Mo - Sa 07:30 Uhr - 15:30 Uhr), Mo - Fr 20:00 Uhr - 05:20 Uhr (Rzw Di - Sa 20:00 Uhr - 05:20 Uhr)												
Ansprechperson fachlich:	Julia Marx						Ansprechpartner LfD			DB Regio AG, Zentrale - Abt. R.RRI 4			
Telefonnummer:	+49 152 37503891						e-Mail:			dbregiowerke@deutschebahn.com			
e-Mail:	julia.marx@deutschebahn.com												
Leistungen	Be- darfs- in- stand- setzung	Lauf- werks- kon- trolle	Nach- schau	Frist- arbeiten	Fz- Revisionen	Zugsiche- rungsanla- gen prüfen	Unterflur Radsatzbe- arbeitung	Radsatz- tausch	Kompo- nenten- tausch bis ... t	Drehge- stelltausch	Außen- Reinigung	Innenrei- nigung	Entsor- gung ge- schlosse- ner WC
Elektroloks (E101,E111, E114, E146.1, E146.3, E193)	x	x	x	x (außer E101)	-	x	-	x (außer E101)	x	-	x	-	-
Streckendieselloks (V245)	x	x	x	x	-	x	-	x		-	x	-	-
Streckendiesellok Fv (V218)	x	x	-	x	-	x	-	x		-	-	-	-
Elektrotriebzüge (ET442, ET446))	x	x	x	x	-	x	-	x		-	x	x	x
Dieseltriebzüge (VT642, VT632, VT 633)	x	x	x	x	-	x	-	x		x	x	x	x
Einstöckige Reisezugwagen nur FV	x	x	x	x	-	x	-	x		-	x	x	x
Doppelstockwagen (D_1994, D_1996D_2003, D_2010)	x	x	x	x	x	x	-	x		x	x	x	x
Wasserstofftriebzug I-Lint BR 554	x	x	x	x		x		x			x	x	x
Güterwagen													
Kesselwagen													

### 3.4.2 Werkstandort Freiburg

Basler Str. 103, 79100 Freiburg													
Betriebszeiten:	Elok's, ESTO's, DOSTO's: 08:00 Uhr - 16:00 Uhr und 20:00 Uhr - 05:30 Uhr ARA: nach Rücksprache URD: 08:00 Uhr - 16:00 Uhr und 20:00 Uhr - 05:30 Uhr												
Ansprechperson fachlich:	Moritz Seidel			Ansprechpartner LfD			DB Regio AG, Zentrale - Abt. R.RRI 4						
Telefonnummer:	+49 152 3740 6921			e-Mail:			dbregiowerke@deutschebahn.com						
e-Mail:	moritz.seidel@deutschebahn.com												
Leistungen	Be- darfs- in- stand- setzung	Lauf- werks- kon- trolle	Nach- schau	Frist- arbeiten	Fz- Revisionen	Zugsiche- rungsan- lagen prüfen	Unterflur Radsatzbe- arbeitung	Radsatz- tausch	Kompo- nenten- tausch bis ... t	Drehge- stelltausch	Außen- Reinigung	Innenrei- nigung	Entsor- gung geschlosse- ner WC
Elektroloks (E146)	x	x	x	x	x	x	x	x		-	x	x	
Streckendieselloks													
Elektrotriebzüge (ET 463,1440,1462)	x	x	x	x	-	x	x	x		-	x	-	x (DB Netz)
Dieseltriebzüge													
Einstöckige Reisezugwagen (n-Wagen)													
Doppelstockwagen (D_1994, D_1997, D_2003)	x	x	x	x	x	x	x	x		-	x	x	x (DB Netz)
Rangierdieselloks													
Güterwagen													
Kesselwagen													

### 3.4.3 Werkstandort Kaiserslautern

Logenstraße 39, 67655 Kaiserslautern													
Betriebszeiten:	VT's: Mo 06:00 bis Fr 17:18 Uhr Sa 06:00 Uhr bis 14:18 Uhr So 18:00 Uhr bis 02:18 Uhr ARA: nach Bedarf 00:00 Uhr - 24:00 Uhr												
Ansprechperson fachlich:	Thomas Stutzinger						Ansprechpartner LfD			DB Regio AG, Zentrale - Abt. R.RRI 4			
Telefonnummer:	+49 160 97464020						e-Mail:			dbregiowerke@deutschebahn.com			
e-Mail:	thomas.stutzinger@deutschebahn.com												
Leistungen	Be- darfs- in- stand- setzung	Lauf- werks- kon- trolle	Nach- schau	Frist- arbeiten	Fz- Revisionen	Zugsiche- rungsanla- gen prüfen	Unterflur Radsatzbe- arbeitung	Radsatz- tausch	Kompo- nenten- tausch bis ... t	Drehge- stelltausch	Außen- Reinigung	Innenrei- nigung	Entsor- gung ge- schlosse- ner WC
Elektroloks													
Streckendieselloks													
Elektrotriebzüge													
Dieseltriebzüge (VT622, VT623, VT628, VT642, VT643.0)	x	x	x	x	-	x	-	x		x	x	x	x
Einstöckige Reisezugwagen													
Doppelstockwagen													
Rangierdieselloks													
Güterwagen													
Kesselwagen													

### 3.4.4 Werkstandort Limburg

Joseph-Schneider-Straße 2, 65549 Limburg													
Betriebszeiten:	VT's: 06:00 Uhr - 24:00 Uhr Güterwagen: Mo-Fr 06:00 Uhr - 14:30 Uhr												
Ansprechperson fachlich:	Thomas Nilles						Ansprechpartner LfD			DB Regio AG, Zentrale - Abt. R.RRI 4			
Telefonnummer:	+49 151 11747745						e-Mail:			dbregiowerke@deutschebahn.com			
e-Mail:	thomas.nilles@deutschebahn.com												
Leistungen	Be- darfs- in- stand- setzung	Lauf- werks- kon- trolle	Nach- schau	Frist- arbeiten	Fz- Revisionen	Zugsiche- rungsanla- gen prüfen	Unterflur Radsatzbe- arbeitung	Radsatz- tausch	Kompo- nenten- tausch bis ... t	Drehge- stelltausch	Außen- Reinigung	Innenrei- nigung	Entsor- gung ge- schlosse- ner WC
Elektroloks									5 t				
Streckendieselloks													
Elektrotriebzüge													
Dieseltriebzüge (VT640, VT543.0, VT648)	x	-	x	x	-	x	-	x		x	-	-	-
Einstöckige Reisezugwagen													
Doppelstockwagen													
Rangierdieselloks													
Güterwagen	x	-	-	x	x	-	-	x		x	-	-	-
Kesselwagen													



### 3.4.5 Werkestandort Ludwigshafen

Oskar-Vongerichten-Straße 7b, 67061 Ludwigshafen													
Betriebszeiten:	ET's, VT's, ESTO's: 07:30 - 17:00 (Mo-Sa) ; 19:00 - 04:00 (Mo-So) URD: wie oben												
Ansprechperson fachlich:	Eric Leicht				Ansprechpartner LfD				DB Regio AG, Zentrale - Abt. R.RRI 4				
Telefonnummer:	+49 160 97468554				e-Mail:				dbregiowerke@deutschebahn.com				
e-Mail:	eric.leicht@deutschebahn.com												
Leistungen	Be- darfs- in- stand- setzung	Lauf- werks- kon- trolle	Nach- schau	Frist- arbeiten	Fz- Revisionen	Zugsiche- rungsanla- gen prüfen	Unterflur Radsatzbe- arbeitung	Radsatz- tausch	Kompo- nenten- tausch bis ... t	Drehge- stelltausch	Außen- Reinigung	Innenrei- nigung	Entsor- gung ge- schlosse- ner WC
Elektroloks									10 t				
Streckendieselloks													
Elektrotriebzüge (ET425, ET463)	x	x	x	x	x	x	x	x		x	(x)	x	x
Dieseltriebzüge (VT628)	x	x	x	x	-	x	x	x		-	(x)	x	-
Dieseltriebzüge (VT642, 643, 622, 623)	x	-	-	-	-	-	x	-		-	(x)	x	x
Einstöckige Reisezugwagen (n-Wagen)	x	x	x	x	x	x	x	x		x	(x)	x	x
Rangierdieselloks													
Güterwagen													
Kesselwagen													

(x) : Außenreinigung geplant ab 07/2022 in Betrieb

### 3.4.6 Werkstandort Stuttgart

Abstellbahnhof 32, 70191 Stuttgart													
Betriebszeiten:	ET's, ESTO's, DOSTO's: Mo - Fr 07:00 Uhr - 18:00 Uhr, Sa 07:30 Uhr - 16:00 Uhr ARA: nach Rücksprache												
Ansprechperson fachlich:	Mathias Schulz						Ansprechpartner LfD			DB Regio AG, Zentrale - Abt. R.RRI 4			
Telefonnummer:	+49 171 5627 868						e-Mail:			dbregiowerke@deutschebahn.com			
e-Mail:	mathias.schulz@deutschebahn.com												
Leistungen	Be- darfs- in- stand- setzung	Lauf- werks- kon- trolle	Nach- schau	Frist- arbeiten	Fz- Revisionen	Zugsiche- rungsanla- gen prüfen	Unterflur Radsatzbe- arbeitung	Radsatz- tausch	Kompo- nenten- tausch bis ... t	Drehge- stelltausch	Außen- Reinigung	Innenrei- nigung	Entsor- gung ge- schlosse- ner WC
Elektroloks													
Streckendieselloks													
Elektrotriebzüge (ET422)	x	x	x	x	-	x	-	x		-	x	x	x
Dieseltriebzüge													
Einstöckige Reisezugwagen (n-Wagen, y-Wagen)	x	x	x	x	-	x	-	x		-	x	x	x
Doppelstockwagen (D_1994, D_1997, D_2003, D_2010)	x	x	x	x	-	x	-	x		-	x	x	x
Rangierdieselloks													
Güterwagen													
Kesselwagen													

### 3.4.7 Werkstandort Trier

Avelsbacher Straße, 54295 Trier													
Betriebszeiten:	ET: 00:00 Uhr - 24:00 Uhr (Mo, Sa, So Spät nicht besetzt; Fr, Sa Nacht nicht besetzt) ARA: 00:00 Uhr - 24:00 Uhr URD: Siehe ET												
Ansprechperson fachlich:	Thomas Nilles						Ansprechpartner LfD			DB Regio AG, Zentrale - Abt. R.RRI 4			
Telefonnummer:	+49 151 11747745						e-Mail:			dbregiowerke@deutschebahn.com			
e-Mail:	thomas.nilles@deutschebahn.com												
Leistungen	Be- darfs- in- stand- setzung	Lauf- werks- kon- trolle	Nach- schau	Frist- arbeiten	Fz- Revisionen	Zugsiche- rungsanla- gen prüfen	Unterflur Radsatzbe- arbeitung	Radsatz- tausch	Kompo- nenten- tausch bis ... t	Drehge- stelltausch	Außen- Reinigung	Innenrei- nigung	Entsor- gung ge- schlosse- ner WC
Elektroloks									10 t				
Streckendieselloks													
Elektrotriebzüge (ET425, ET426, ET429, ET442)	x	-	x	x	-	x	x	x		x	x	x	x
Dieseletriebzüge													
Einstöckige Reisezugwagen													
Doppelstockwagen (D_1994)													
Rangierdieselloks	x	-	-	x	-	-	-	x		-	-	-	-
Güterwagen													
Kesselwagen													

### 3.4.8 Werkstandort Ulm

Beringer Straße 30, 89077 Ulm													
Betriebszeiten:	Elok's, Vlok's, VT's, DOSTO's: 00:00 Uhr - 24:00 Uhr ARA: 00:00 Uhr - 24:00 Uhr URD: 06:00 Uhr - 22.00 Uhr												
Ansprechperson fachlich:	Lukas Reimann						Ansprechpartner LfD			DB Regio AG, Zentrale - Abt. R.RRI 4			
Telefonnummer:	0160 9746 2012						e-Mail:			dbregiowerke@deutschebahn.com			
e-Mail:	lukas.reimann@deutschebahn.com												
Leistungen	Be- darfs- in- stand- setzung	Lauf- werks- kon- trolle	Nach- schau	Frist- arbeiten	Fz- Revisionen	Zugsiche- rungsanla- gen prüfen	Unterflur Radsatzbe- arbeitung	Radsatz- tausch	Kompo- nenten- tausch bis ... t	Drehge- stelltausch	Außen- Reinigung	Innenrei- nigung	Entsor- gung ge- schlosse- ner WC
Elektroloks (E111, E146)	x	x	x	x	-	x	x	x	20 t	x	x	x	-
Streckendieselloks (V245)	x	x	x	x	-	x	x	x		x	x	x	-
Elektrotriebzüge (425, 426)	x	x	x	x	-	x	-	x		x	x	x	x
Dieseltriebzüge (VT612, VT644, VT650 URD)	x	x	x	x		x	x	x		x	x	x	x
Einstöckige Reisezugwagen (n-Wagen)													
Doppelstockwagen	x	x	x	x	-	x	-	x		x	x	x	x
Rangierdieselloks													
Güterwagen													
Kesselwagen													

### 3.4.1 Werkstandort Tübingen

Europastraße 61, 72072 Tübingen													
Betriebszeiten:	VT's: 06:50 Uhr - 15:18 Uhr ARA: 00:00 Uhr - 24:00 Uhr												
Ansprechperson fachlich:	Lukas Reimann						Ansprechpartner LfD			DB Regio AG, Zentrale - Abt. R.RRI 4			
Telefonnummer:	0160 9746 2012						e-Mail:			dbregiowerke@deutschebahn.com			
e-Mail:	lukas.reimann@deutschebahn.com												
Leistungen	Be- darfs- in- stand- setzung	Lauf- werks- kon- trolle	Nach- schau	Frist- arbeiten	Fz- Revisionen	Zugsiche- rungsanla- gen prüfen	Unterflur Radsatzbe- arbeitung	Radsatz- tausch	Kompo- nenten- tausch bis ... t	Drehge- stelltausch	Außen- Reinigung	Innenrei- nigung	Entsor- gung ge- schlosse- ner WC
Elektroloks									6,3 t				
Streckendieselloks													
Elektrotriebzüge													
Dieseltriebzüge (VT650)	x	x	x	x	-	x	-	x		x	(x)	x	x
Einstöckige Reisezugwagen													
Doppelstockwagen													
Rangierdieselloks													
Güterwagen													
Kesselwagen													

### 3.5 Werkeverbund S-Bahnen

#### 3.5.1 Werkstandort Frankfurt ETW

Mainzer Landstraße 187A, 60327 Frankfurt am Main													
Betriebszeiten:	ET's: 00:00 Uhr - 24:00 Uhr												
Ansprechperson fachlich:	Branimir Culjak						Ansprechpartner LfD			DB Regio AG, Zentrale - Abt. R.RRI 4			
Telefonnummer:	+49 15152618070						e-Mail:			dbregiowerke@deutschebahn.com			
e-Mail:	branimir.culjak@deutschebahn.com												
Leistungen	Be- darfs- in- stand- setzung	Lauf- werks- kon- trolle	Nach- schau	Frist- arbeiten	Fz- Revisionen	Zugsiche- rungsanla- gen prüfen	Unterflur Radsatzbe- arbeitung	Radsatz- tausch	Kompo- nenten- tausch bis ... t	Drehge- stelltausch	Außen- Reinigung	Innenrei- nigung	Entsor- gung ge- schlosse- ner WC
Elektroloks									10 t				
Streckendieselloks													
Elektrotriebzüge (ET423, ET425, ET442)	x	x	x	x	x	x	-	x		-	-	x	-
Dieseltriebzüge													
Einstöckige Reisezugwagen													
Doppelstockwagen													
Rangierdieselloks													
Güterwagen													
Kesselwagen													

### 3.5.2 Werkstandort München-Steinhausen

Kronstadter Straße 50, 81677 München													
Betriebszeiten:	ET's: 00:00 Uhr - 24:00 Uhr ARA: nach Absprache URD: nach Absprache												
Ansprechperson fachlich:	Stephan Kutscher						Ansprechpartner LfD			DB Regio AG, Zentrale - Abt. R.RRI 4			
Telefonnummer:	+49 170 6396183						e-Mail:			dbregiowerke@deutschebahn.com			
e-Mail:	stephan.kutscher@deutschebahn.com												
Leistungen	Be- darfs- in- stand- setzung	Lauf- werks- kon- trolle	Nach- schau	Frist- arbeiten	Fz- Revisionen	Zugsiche- rungsan- lagen prüfen	Unterflur Radsatzbe- arbeitung	Radsatz- tausch	Kompo- nenten- tausch bis ... t	Drehge- stelltausch	Außen- Reinigung	Innenrei- nigung	Entsor- gung ge- schlosse- ner WC
Elektroloks													
Streckendieselloks													
Elektrotriebzüge (ET420, ET423, ET425, ET426, ET440)	x	x	x	x	x	x	x	x		x	x	x	x
Dieseletriebzüge													
Einstöckige Reisezugwagen													
Doppelstockwagen													
Rangierdieselloks													
Güterwagen													
Kesselwagen													

### 3.5.3 Werkstandort Plochingen

Am Nordseekai 36-1-3 , 73207 Plochingen														
Betriebszeiten:	ET's: 00:00 Uhr - 24:00 Uhr ARA: 00:00 Uhr - 24:00 Uhr URD: 00:00 Uhr - 24:00 Uhr													
Ansprechperson fachlich:	Michael Zörner						Ansprechpartner LfD			DB Regio AG, Zentrale - Abt. R.RRI 4				
Telefonnummer:	+49 160 97470593						e-Mail:			dbregiowerke@deutschebahn.com				
e-Mail:	michael.zoerner@deutschebahn.com													
Leistungen	Be- darfs- in- stand- setzung	Lauf- werks- kon- trolle	Nach- schau	Frist- arbeiten	Fz- Revisionen	Zugsiche- rungsanla- gen prüfen	Unterflur Radsatzbe- arbeitung	Radsatz- tausch	Kompo- nenten- tausch bis ... t	Drehge- stelltausch	Außen- Reinigung	Innenrei- nigung	Entsor- gung ge- schlosse- ner WC	
Elektroloks							x		10 t					
Streckendieselloks							x							
Elektrotriebzüge (ET423, ET425, ET426, ET430)	x	x	x	x	x	x	x	x			x	x	x	x
Dieseltriebzüge							x							
Einstöckige Reisezugwagen							x							
Doppelstockwagen							x							
Rangierdieselloks							x							
Güterwagen							x							
Kesselwagen							x							